

Procedimiento para evacuar WI que no son competencia de la Administración Municipal

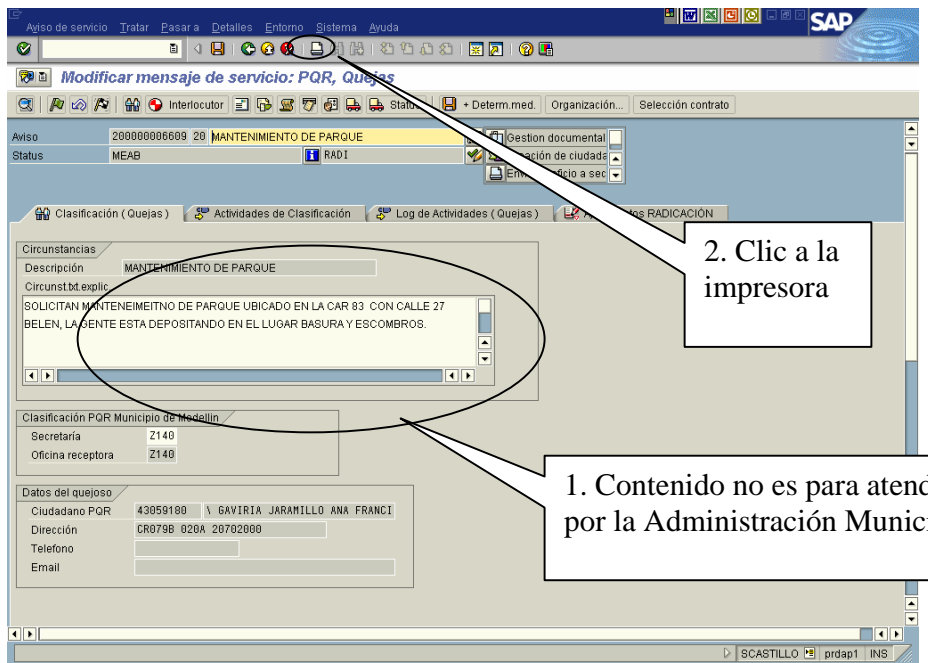

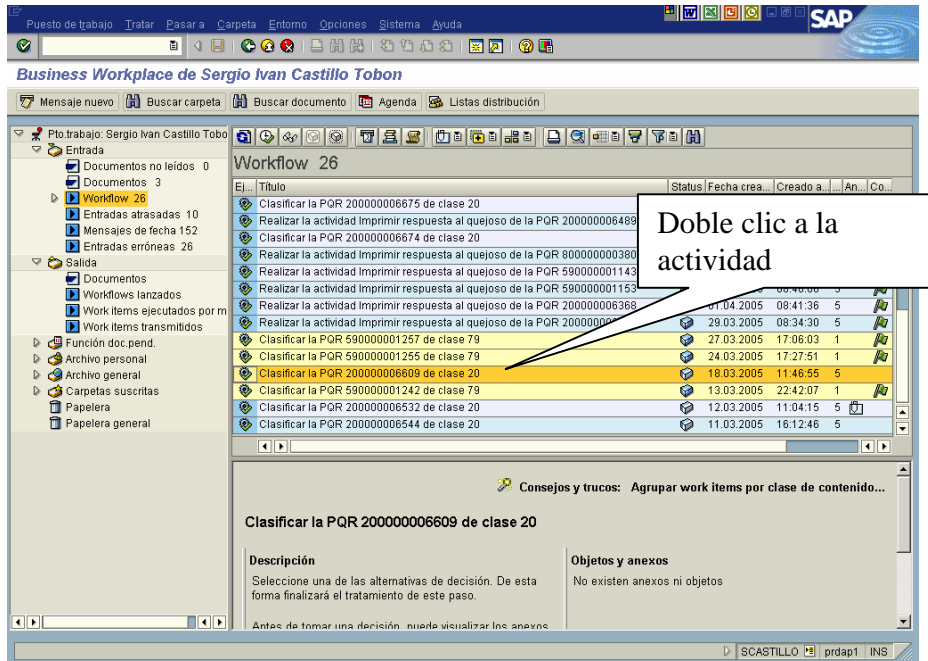

El aviso se cierra y queda este paso de decisión. Seleccionar “Responder PQR” para que llegue la actividad de “Contestación” al buzón. El documento impreso se envía a la entidad competente.

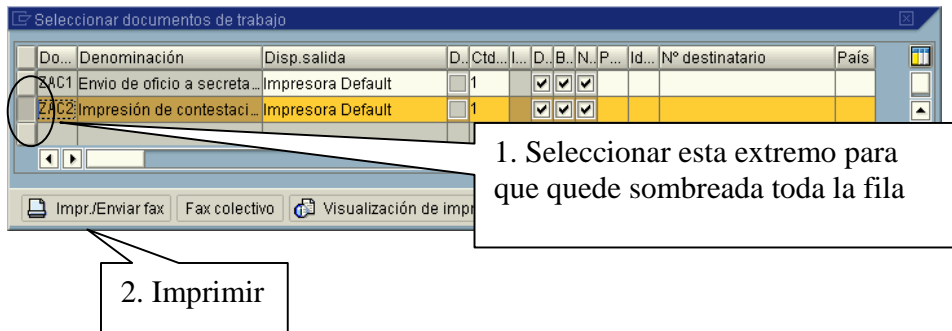
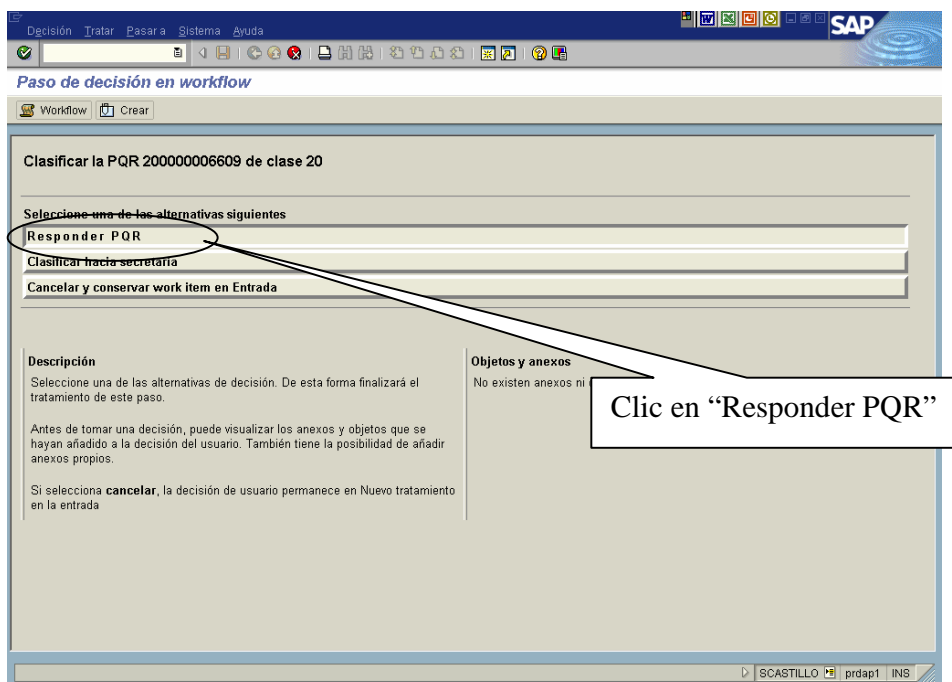

1. Clic en refrescar. Debe llegar actividad de Contestación.

Ej.	Título	Status	Fecha crea.	Creado a...	An...	Co...
	Realizar la actividad Contestación de la PQR 200000006609		04.04.2005	09:47:39	5	
	Clasificar la PQR 590000000887 de clase 79		04.04.2005	09:37:33	1	
	Realizar la actividad Contestación de la PQR 200000006602		04.04.2005	09:25:13	5	
	Realizar la actividad Contestación de la PQR 80000000004		04.04.2005	09:22:15	5	
	Realizar la actividad Contestación de la PQR 80000000000		04.04.2005	09:16:56	5	
	Clasificar la PQR 5900000001283 de clase 79		03.04.2005	11:10:14	1	
	Clasificar la PQR 5900000001282 de clase 79		03.04.2005	10:59:20	1	
	Clasificar la PQR 5900000001281 de clase 79		02.04.2005	12:12:46	1	
	Clasificar la PQR 200000006685 de clase 20		02.04.2005	08:20:17	5	
	Clasificar la PQR 5900000001280 de clase 79		02.04.2005	00:49:56	1	
	Clasificar la PQR 200000006684 de clase 20		01.04.2005	16:30:47	5	
	Clasificar la PQR 5900000001279 de clase 79		01.04.2005	16:01:30	1	

2. Ilego la actividad de contestación y que será la que se enviará al quejoso informándole que su inquietud fue remitida a otra entidad.

Campos para llenar: Tipo respuesta, quién responde y cargo.

Texto donde se indicará a que entidad se debe remitir.

